

COMUNE DI SANTA MARIA CAPUA VETERE

Provincia di Caserta

SETTORE TECNICO

TERRITORIO

UFFICIO TECNICO

Prot. N. 3136

Del 17 SET. 2019

Rif. Nota N. _____

Al SETTORE FINANZIARIO

c.a. Dr.ssa Celestino Giuseppina

OGGETTO: Trasmissione Progetto di ripristino locale servizi igienici per il locale palestra sito presso la scuola dell'Infanzia di Via Giotto

Si trasmette copia della proposta progettuale relativo all'allestimento dei locali da adibire a palestra presso la scuola dell'Infanzia di Via Giotto, come chiesto da codesto Settore, con la riduzione degli interventi a farsi, fermo restando la completa fruibilità dei locali per lo scopo specifico.

Si coglie l'occasione per porgere cordiali saluti.

Il Settore Tecnico
Dr. Ing. *Giancarlo D'Aco*

- All.: - Relazione descrittiva
- Elaborati grafici
- Computo metrico estimativo

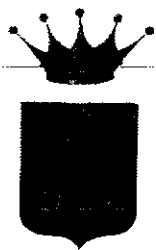

COMUNE DI SANTA MARIA CAPUA VETERE

Provincia di Caserta

SETTORE TECNICO

TERRITORIO

OGGETTO: Trasmissione Progetto di ripristino locale servizi igienici per il locale palestra sito presso la scuola dell'Infanzia di Via Giotto

RELAZIONE TECNICA

Il Settore Tecnico
Dr. Ing. Giancarlo D'Aco

RELAZIONE TECNICA – ILLUSTRATIVA

La presente relazione riguarda la sistemazione di porzione di fabbricato adibito a scuola d'infanzia al fine di adibirla a locale palestra da poter affidare, eventualmente, ad una società sportiva accreditata ed in regola con i requisiti di legge.

Il complesso scolastico ha in dotazione i locali aule, disimpegni e servizi igienici, con un accesso dedicato ed esclusivo sul lato sud e sul lato est del fabbricato.

L'originario atrio d'ingresso invece è in disuso e sarebbe un ottima zona per adibirla a palestra ginnica.

Al fine di utilizzare tale ampio locale per attività sportive è risultato necessario prevedere dei locali per servizi igienici e spogliatoi, che possono essere sistemati nell'attuale stanza deposito adiacente, posta nella zona est dell'edificio.

E' necessario altresì rendere perfettamente indipendente la porzione adibita ad attività sportiva dalla parte utilizzata come scuola d'infanzia al fine di non creare assolutamente commistione tra i due spazi specifici.

Per i locale servizi igienici progettati si è previsto: n.2 docce, n. 2 vasi,, n. 2 lavabi, oltre eventuali orinatoi e disimpegni.

Sia il locale palestra che i locali servizi igienici da realizzare, sono sicuramente idonei allo scopo e non presentano sporgenze architettoniche tali da non garantire la buona fruibilità per le attività sportive e/o di allenamento specifico.

Per tale progetto è stato redatto un computo metrico estimativo di massima per l'adeguamento di cui sopra che riporta una spesa complessiva per i lavori a farsi pari a circa € 14.634,70 di cui:

| | |
|-------------------------|------------------|
| LAVORI A MISURA euro | 14'634,70 |
| Demolizioni euro | 1'301,50 |
| Ricostruzione euro | 8'678,29 |
| Impianto idraulico euro | 3'482,48 |
| Impianto elettrico euro | 972,43 |
| TOTALE euro | 14'634,70 |

Oltre oneri di sicurezza e spese accessorie.

Quanto si doveva in ottemperanza a quanto richiesto.

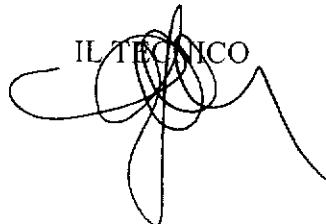
IL TECNICO

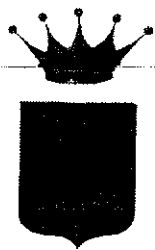

COMUNE DI SANTA MARIA CAPUA VETERE

Provincia di Caserta

SETTORE TECNICO

TERRITORIO

OGGETTO: Trasmissione Progetto di ripristino locale servizi igienici per il locale palestra sito presso la scuola dell'Infanzia di Via Giotto

COMPUTO METRICO ESTIMATIVO

Il Settore Tecnico
Dr. Ing. Giancarlo D'Ato

Comune di S. Maria C.V.
Provincia di Caserta

pag. 1

COMPUTO METRICO

OGGETTO: Opere di manutenzione straordinaria per realizzazione servizi igienici dei locali adibiti a palestra presso la scuola dell'infanzia sita alla Via Giotto,

COMMITTENTE: Amministrazione Comunale.

Data, 17/09/2019

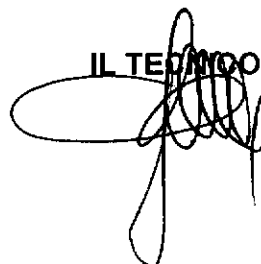
IL TECNICO

| Num.Ord. TARIFFA | DESIGNAZIONE DEI LAVORI | DIMENSIONI | | | | Quantità | IMPORTI | |
|--|--|------------|-------|-------|--------|----------|----------|-----------|
| | | par.ug. | lung. | larg. | H/peso | | unitario | TOTALE |
| | RIPORTO | | | | | | | 1'501,50 |
| | Ricostruzione (SpCat 2) | | | | | | | |
| 6 E.08.020.010 .c 10/09/2019 | Tramezzatura di mattoni forati di laterizio eseguita con malta cementizia entro e fuori terra, a qualsiasi profondità o altezza, per pareti rette o curve, compresi l'impiego di reg ... i altezza dal piano di appoggio e quant'altro occorre per dare il lavoro finito a perfetta regola d'arte. Spessore 12 cm | 5,00 | 1,30 | | 2,100 | 13,65 | | |
| | SOMMANO mq | | | | | 13,65 | 28,43 | 388,07 |
| 7 E.16.020.030 .a 10/09/2019 | Intonaco civile liscio a tre strati, costituito da un primo strato di rinzaffo, da un secondo strato tirato in piano con regolo e frattazzo (arriccatura), ultimo strato di rifinit ... li, e ogni altro onere e magistero per dare il lavoro finito a perfetta regola d'arte Con malta comune di calce e sabbia | | | | | | | |
| | Tramezzi | 10,00 | 1,30 | | 2,200 | 28,60 | | |
| | Muratura | 16,50 | | | 3,200 | 52,80 | | |
| | SOMMANO mq | | | | | 81,40 | 18,09 | 1'472,53 |
| 8 E.16.020.070 .a 10/09/2019 | "Rasatura e stuccatura di superfici già predisposte, con premiscelato a base di leganti idraulici normalizzati, additivi ed inerti silicei perfettamente levigato, dello spessore non inferiore a 3 mm su pareti verticali ed orizzontali" Rasatura e stuccatura a base di leganti idraulici normalizzati | | | | | | | |
| | Vedi voce n° 7 [mq 81.40] | | | | | 81,40 | | |
| | succioli | 0,10 | 3,45 | 4,800 | | 16,56 | | |
| | Zona palestra | | 22,65 | 4,800 | 3,500 | 38,05 | | |
| | SOMMANO mq | | | | | 136,01 | 8,79 | 1'195,53 |
| 9 E.21.020.030 .a 10/09/2019 | Tinteggiatura con pittura lavabile din resine sintetiche emulsionabili (idropittura), data a pennello o a rullo su pareti o soffitti, con tre mani a perfetta copertura, esclusa la ... al piano di appoggio e quant'altro occorre per dare il lavoro finito a perfetta regola d'arte A base di resine viniliche | | | | | | | |
| | Vedi voce n° 8 [mq 136.01] | | | | | 136,01 | | |
| | Zona palestra | 0,20 | 22,65 | 4,800 | 3,500 | 76,10 | | |
| | Zona palestra succielo | 0,20 | 22,65 | 4,800 | | 21,74 | | |
| | SOMMANO mq | | | | | 233,85 | 6,27 | 1'466,24 |
| 10 E.13.030.020 .b 10/09/2019 | Pavimento in piastrelle di gres fine porcellanato, prima scelta, a colori chiari, posto in opera su sottofondo di malta cementizia dosata 4 q.li di cemento tipo 325 per mc di sabbia ... ro onere e magistero per dare il lavoro finito a perfetta regola d'arte. Dimensioni 20x20 cm, con superficie antiscivolo | | | | | | | |
| | Vedi voce n° 1 [mq 16.56] | | | | | 16,56 | | |
| | Vedi voce n° 2 [mq 41.25] | | | | | 41,25 | | |
| | Vedi voce n° 6 [mq 13.65] | 2,00 | | | | 27,30 | | |
| | SOMMANO mq | | | | | 85,11 | 48,83 | 4'155,92 |
| | Parziale Ricostruzione (SpCat 2) euro | | | | | | | 8'678,29 |
| | ----- ----- ----- ----- ----- ----- ----- | | | | | | | |
| | A RIPORTARE | | | | | | | 10'179,79 |

| Num.Ord. TARIFFA | DESIGNAZIONE DEI LAVORI | DIMENSIONI | | | | Quantità | IMPORTI | |
|--|--|------------|-------|-------|--------|----------|----------|-----------|
| | | par.ug. | lung. | larg. | H/peso | | unitario | TOTALE |
| | R I P O R T O | | | | | | | 10'179,79 |
| | Impianto idraulico (SpCat 3) | | | | | | | |
| 11 1.01.010.045. a 10/09/2019 | Impianto di scarico con l'uso di tubi in PVC con innesto a bicchiere fornito e posto in opera all'interno di bagni, wc, docce, cucine etc. a valle della colonna fecale. Sono comprese ... le apparecchiature igienico-sanitarie con le relative rubinetterie Impianto di scarico con tubi PVC per ambienti civili Impianto scarico | | | | | 6,00 | | |
| | SOMMANO cad | | | | | 6,00 | 52,98 | 317,88 |
| 12 1.01.010.070. a 10/09/2019 | Predisposizione di allaccio per apparecchi igienico-sanitari con alimentazione a linea continua, fornito e posto in opera all'interno di bagni, wc, docce, cucine etc. a valle delle ... nere e magistero per dare il lavoro finito a perfetta regola d'arte Impianto di acqua fredda a linea per ambienti civili | | | | | 6,00 | | |
| | SOMMANO cad | | | | | 6,00 | 62,60 | 375,60 |
| 13 1.01.010.080. a 10/09/2019 | Predisposizione di allaccio per apparecchi igienico-sanitari con alimentazione a linea continua, fornito e posto in opera all'interno di bagni, wc, docce, cucine etc. a valle delle ... onere e magistero per dare il lavoro finito a perfetta regola d'arte Impianto di acqua calda a linea per ambienti civili | | | | | 6,00 | | |
| | SOMMANO cad | | | | | 6,00 | 54,37 | 326,22 |
| 14 1.01.020.015. b 10/09/2019 | Piatto doccia in ceramica a pasta di colore bianco extra clay, fornito e posto in opera, completo di accessori e di gruppo erogatore, di soffione lunghezza 18 cm a muro diametro 1/2 ... istero per dare il lavoro finito a perfetta regola d'arte Piatto doccia da 70x70 cm in extra con miscelatore monocomando | | | | | 2,00 | | |
| | SOMMANO cad | | | | | 2,00 | 266,76 | 533,52 |
| 15 1.01.020.060. b 10/09/2019 | Lavabo rettangolare a colonna in vetrochina colore bianco, fornito e posto in opera, completo di gruppo di erogazione, con scarico corredato di raccordi e filtro, pilone, flessibile ... per dare il lavoro finito a perfetta regola d'arte Lavabo a colonna da 65x48 cm in vitreous-china con gruppo a tre fori | | | | | 2,00 | | |
| | SOMMANO cad | | | | | 2,00 | 244,83 | 489,66 |
| 16 1.01.020.030. a 10/09/2019 | Vaso a sedere in vetrochina colore bianco, fornito e posto in opera, completo di cassetta di scarico appoggiata, galleggiante silenzioso, tubo di risciacquo in polietilene, PVC, pl ... e magistero per dare il lavoro finito a perfetta regola d'arte Vaso in vitreous-china a cacciata con cassetta appoggiata vaso | | | | | 2,00 | | |
| | SOMMANO cad | | | | | 2,00 | 269,80 | 539,60 |
| 17 NP-IGIENE- 002 10/09/2019 | Apparecchiature sanitarie: costituite da rubinetterie e pezzi speciali in acciaio inox per doccia, lavabi, bidet, vasi | | | | | 6,00 | | |
| | SOMMANO cadauno | | | | | 6,00 | 150,00 | 900,00 |
| | A R I P O R T A R E | | | | | | | 13'662,27 |



COMUNE DI SANTA MARIA CAPUA VETERE

Provincia di Caserta

SETTORE TECNICO

TERRITORIO

OGGETTO: Trasmissione Progetto di ripristino locale servizi igienici per il locale palestra sito presso la scuola dell'Infanzia di Via Giotto

Elaborati grafici

Planimetria

Il Settore Tecnico
Dr. Ing. Giancarlo Acci

SCUOLA via GIOTTO PIANTA PIANO TERRA STATO DI FATTO

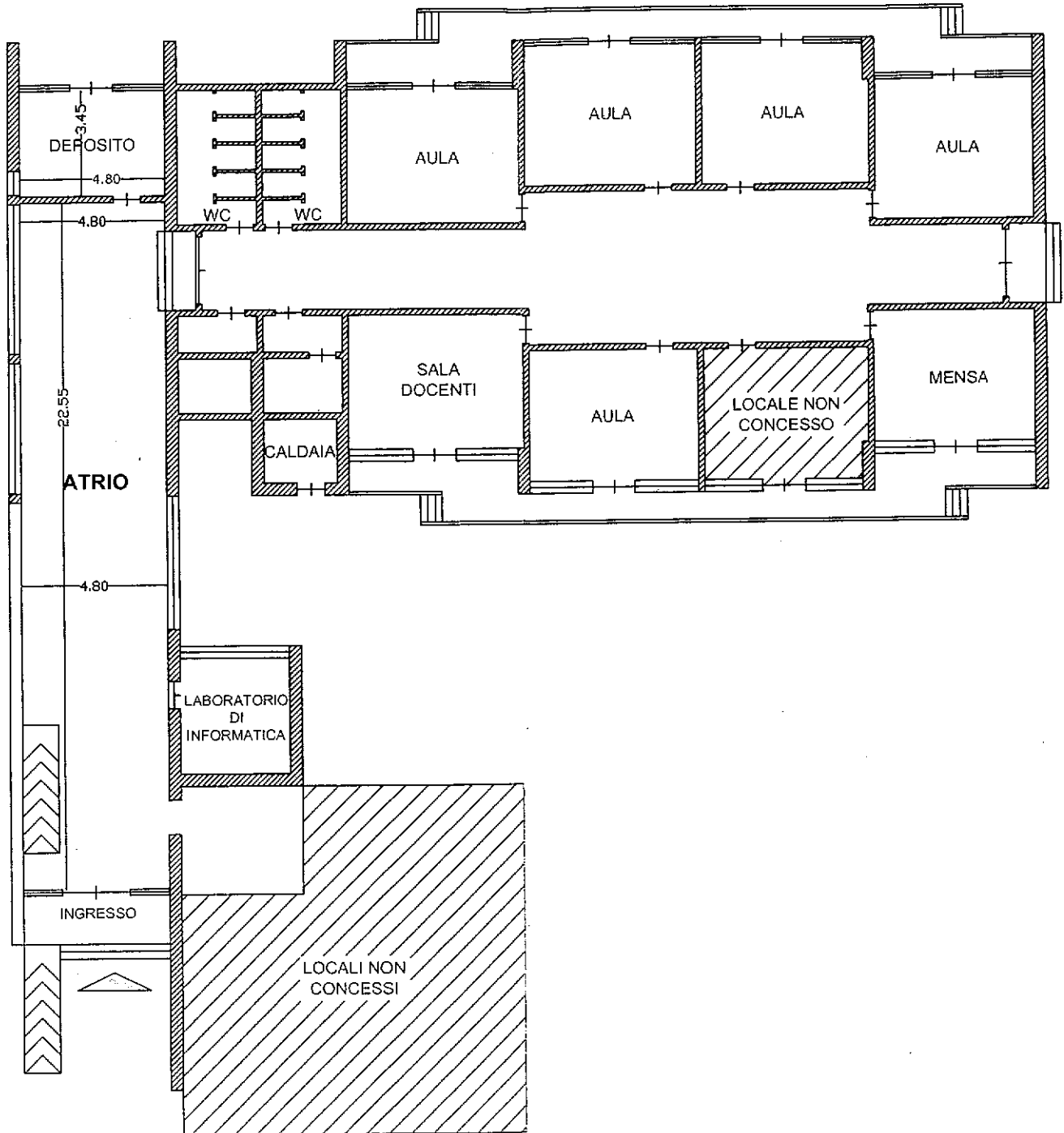

SCUOLA via GIOTTO PIANTA PIANO TERRA STATO DI PROGETTO

